

PODER LEGISLATIVO



PROVINCIA DE TIERRA DEL FUEGO,
ANTÁRTIDA E ISLAS DEL ATLÁNTICO SUR
REPÚBLICA ARGENTINA

LEGISLADORES

Nº: 386

PERIODO LEGISLATIVO: 2019

Extracto:

BLOQUE F.P.V - P.J PROYECTO DE RESOLUCIÓN
DECLARANDO DE INTERÉS PROVINCIAL LA MUESTRA "
ELLAS ".

Entró en la Sesión de: _____

Girado a la Comisión Nº: _____

Orden del día Nº: _____



Provincia de Tierra del Fuego,
Antártida e Islas del Atlántico Sur
República Argentina
PODER LEGISLATIVO
BLOQUE FRENTE PARA LA VICTORIA - PJ

"2019- AÑO DEL CENTENARIO DEL NACIMIENTO DE EVA DUARTE DE PERON"



FUNDAMENTOS

Señor Presidente:

Tengo el agrado de dirigirme a Ud. y por su intermedio a mis pares de la Cámara Legislativa para solicitar el acompañamiento en la presente declaración de interés provincial de la muestra "Ellas", obra de la artista plástica Shadra Vargas Martinic.

La muestra se compone de una serie de once cuadros que contienen la imagen de una mujer, paisajes, colores y expresiones de sentimientos. Cada pieza se acompaña por fotos en las que la autora busca transmitir la "personalidad" de cada sentimiento, logrando así la fusión de dos ramas de las artes visuales: la pintura y la fotografía.

Las mujeres son su inspiración y busca, desde el arte, generar impacto visual y sentimental en cada espectador. Para lograr esto cada persona que participó en las fotos debió personificar al sentimiento que se muestra en cada pintura.

Las fotos pertenecen al fotógrafo Matías Calvo, joven de la ciudad de Río Grande, que trabaja para la consolidación del arte local.

La obra fue expuesta en el Museo del Presidio de la ciudad de Ushuaia, durante el mes de septiembre del corriente año y durante el mes de octubre en el Centro Cultural "Nueva Argentina", dirigida al público en general. La autora explica que desde la niñez hasta la adultez manifestamos sentimientos que se producen como resultado de las emociones provocadas y los cuadros buscan generar dichas experiencias.

"Las Islas Malvinas, Georgias, Sandwich del Sur son y serán Argentinos"



Provincia de Tierra del Fuego,
Antártida e Islas del Atlántico Sur
República Argentina
PODER LEGISLATIVO
BLOQUE FRENTE PARA LA VICTORIA - PJ



"2019- AÑO DEL CENTENARIO DEL NACIMIENTO DE EVA DUARTE DE PERON"

Que, como integrante de la Comisión Permanente de Asesoramiento N° 5 de "Acción Social. Familia y Minoridad. Salud Pública. Deportes y Recreación. Viviendas. Tierras Fiscales. Asistencia, Previsión Social y Trabajo" de la Legislatura Provincial, pongo a consideración de mis pares la declaración de interés de la mencionada muestra.

Myriam Noemi MARTINEZ
Legisladora Provincial
PODER LEGISLATIVO



Provincia de Tierra del Fuego,
Antártida e Islas del Atlántico Sur
República Argentina
PODER LEGISLATIVO
BLOQUE FRENTE PARA LA VICTORIA - PJ



"2019- AÑO DEL CENTENARIO DEL NACIMIENTO DE EVA DUARTE DE PERON"

**LA LEGISLATURA DE LA PROVINCIA DE TIERRA DEL FUEGO,
ANTARTIDA E ISLAS DEL ATLANTICO SUR
RESUELVE:**

Artículo 1°: DECLARAR de interés provincial la muestra "Ellas" de la artista plástica Shadra Vargas Martinic, DNI N°: 92.693.754.

Artículo 2°: Regístrese, comuníquese y archívese.

Myriam Noemi MARTINEZ
Legisladora Provincial
PODER LEGISLATIVO



Shadra Vargas Martinic
Artista plástica

shadravargasmartinic@hotmail.com

FB.: Shadra Vargas Martinic

Fanpage: Shadra Arte & Diseño

+5492964476858

R. Grande, Tierra del Fuego





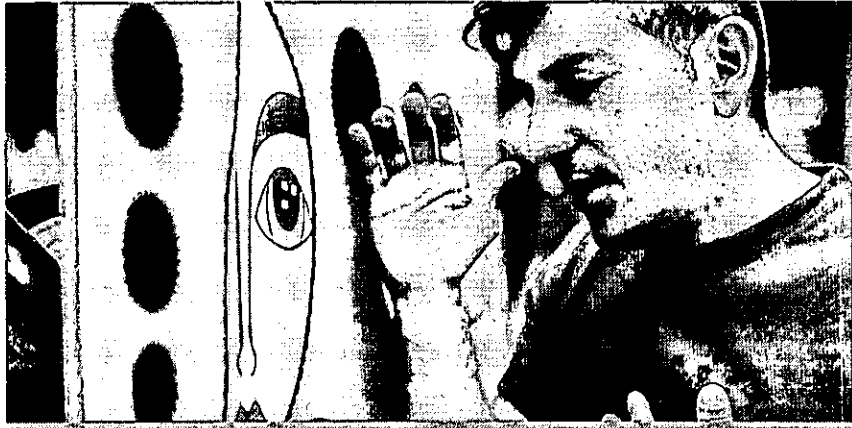
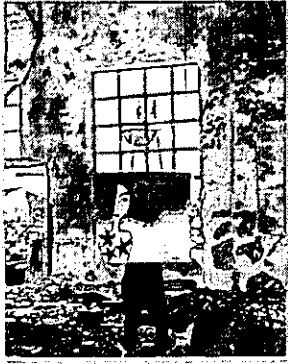



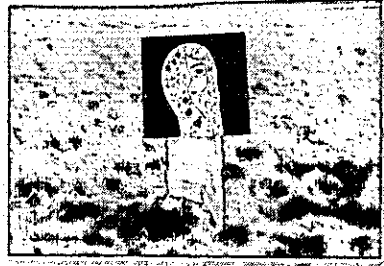
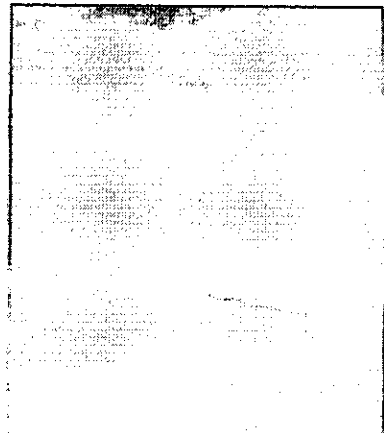

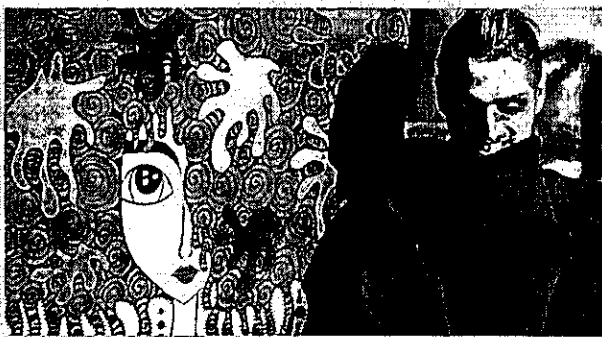





Soledad

Libertad

